DETAIL MÍSTA PRO PŘECHÁZENÍ
PŮDORYS 1:100

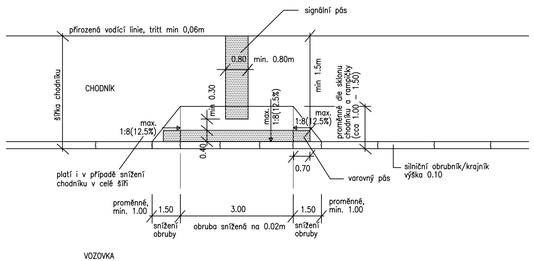

DETAIL MÍSTA PRO PŘECHÁZENÍ
PŮDORYS 1:100

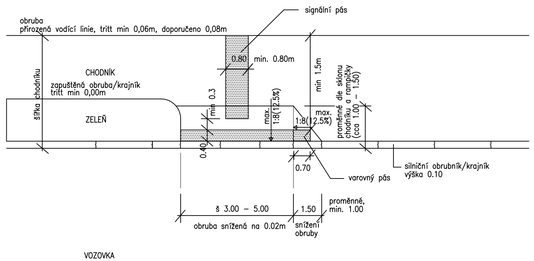

DETAIL PŘECHODU PRO CHODCE
PŮDORYS 1:100

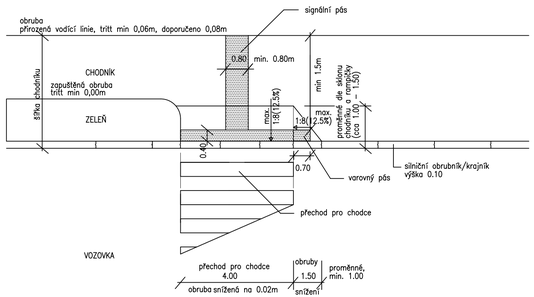

ŘEZ 1:20

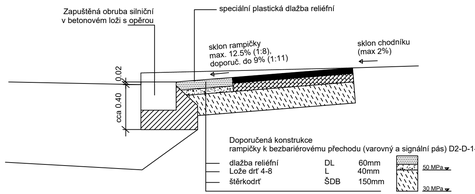

DETAIL VDZ V7a PŘECHODU PRO CHODCE
PŮDORYS 1:100

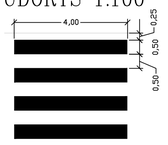

DETAIL A Měř. 1:10

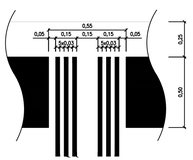

IZOMETRICKÝ POHLED MÍSTA PRO PŘECHÁZENÍ

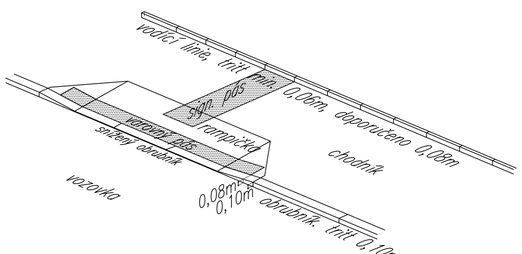

IZOMETRICKÝ POHLED MÍSTA PRO PŘECHÁZENÍ

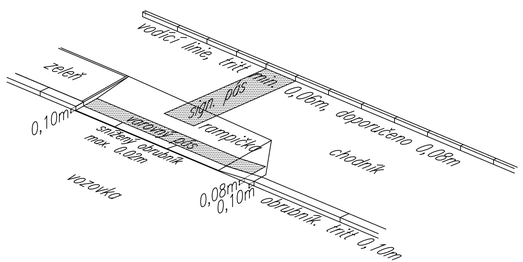

IZOMETRICKÝ POHLED NA PŘECHOD PRO CHODCE

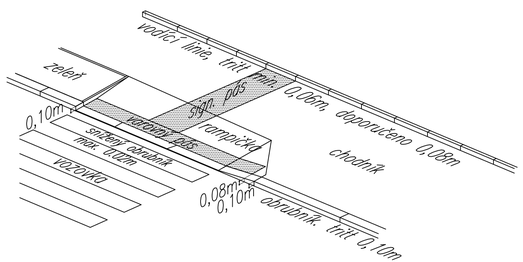

Bpv JTSK

DIPRO, spol. s r.o.
Dopravní a inženýrské projekty,
projektová, inženýrská a konzultační kancelář
Modřanská 11 / 1387, 143 00 Praha 12 IČO 48592722

Investor stavby: Městys Suchdol, Suchdol č.p. 1, 285 02, Suchdol; KSÚS Středočeského kraje, Zborovská 11, 150 21, Praha 5	Vypracoval: Ing. Nováček O.; Odp. projektant: Ing. Málek	Kontrola: Ing. Polič, Ph.D.	
		Zak. číslo: 144-16-02	
Místo stavby: Silnice III/33347 Suchdol, k.ú. Suchdol u Kutné Hory	Ved. projektu: Ing. Polič, Ph.D.	Datum vyprac.: 12/2016	
Akce: III/33347 SUCHDOL dopravně bezpečnostní opatření		Stupeň: PDPS	
		Měřítko: 1: 100,1:20	
BEZBARIÉROVÉ UŽÍVANÍ - DÍL I		Číslo výkresu: A.3.1	